

¿Qué es la diabetes?

- La **diabetes es una enfermedad crónica** que aparece cuando el páncreas no produce suficiente cantidad de insulina o cuando el cuerpo no puede utilizar eficientemente la insulina que produce.
- Hay dos formas básicas de diabetes:
 - **Tipo 1:** las personas con este tipo de diabetes no producen insulina o en cantidades muy pequeñas.
 - **Tipo 2:** las personas con este tipo de diabetes no pueden producir insulina que sea efectiva.
- Hay un tercer tipo de diabetes, la **diabetes gestacional**, desarrollada durante algunos casos de embarazo pero que normalmente desaparece después del mismo.
- Las personas con diabetes **Tipo 1** requieren de **inyecciones diarias** de insulina para vivir.
- Las personas con diabetes **Tipo 2** pueden a veces manejar su condición con ciertas medidas en su estilo de vida solamente, pero requerirán **fármacos orales** frecuentemente y con menos frecuencia requerirán insulina, para alcanzar un buen control metabólico.



La diabetes en cifras

- En el mundo se calcula que hay más de **150 millones de diabéticos** y según datos de la Organización Mundial de la Salud en el **año 2025** habrá más de **300 millones**.
- En España nos movemos alrededor de los **2 millones de diabéticos**, pero según datos del Ministerio de Sanidad en los últimos 10 años la proporción de diabéticos ha aumentado un 50% (5,9%).
- En la Comunidad de Madrid tenemos alrededor de **280.000 diabéticos**.
- A estos datos habría que sumarle que un **45% de las personas** que padecen diabetes **no lo saben**.



Datos Comunidad de Madrid CURSO 2.005/2.006

Enfermedades Crónicas	Matriculados 3 a 15 años	Hospitalizaciones
Alérgicos	100.000 niños	-
Asmáticos	46.000 niños	648 niños al año
Celíacos	2.500 niños	58 niños al año
Diabéticos	1.800 niños	170 niños al año
Epilépticos	2.500 niños	233 niños al año
Hemofílicos	62 niños	5 niños al año

Datos de la Consejería de Sanidad y
Consumo de la Comunidad de Madrid



ADEMADRID
Asociación de Diabéticos

Resumen estudio “El niño con diabetes en la escuela” Fundación para la diabetes

- Los padres afirman que sólo el 34% de los profesores sabrían reconocer una hipoglucemia leve.
- El 75% de los niños debe realizarse un control de glucosa durante la jornada escolar. En el caso de los niños de 3 a 10 años, el 31% no saben hacerlo, por lo que deberían ser ayudados por alguien.
- El 30% de los niños de 3 a 10 años necesitan ponerse insulina en el colegio, pero de ellos el 25% ha tenido que cambiar el horario y la cantidad de las inyecciones por falta de colaboración en el colegio.
- El 17% de los padres afirma haber tenido problemas en el colegio al comentar la enfermedad de su hijo por parte de la dirección y el profesorado.
- El 44% de los padres entrevistados ha tenido que modificar su actividad laboral para atender a su hijo. Esta cifra sube al 59% cuando los niños tienen entre 3 y 10 años.
- Sólo el 34% realiza las mismas excursiones que sus compañeros cuando éstas comprenden varios días.



¿Qué tipo de ayuda en el colegio podría mejorar el control de la diabetes de su hijo?

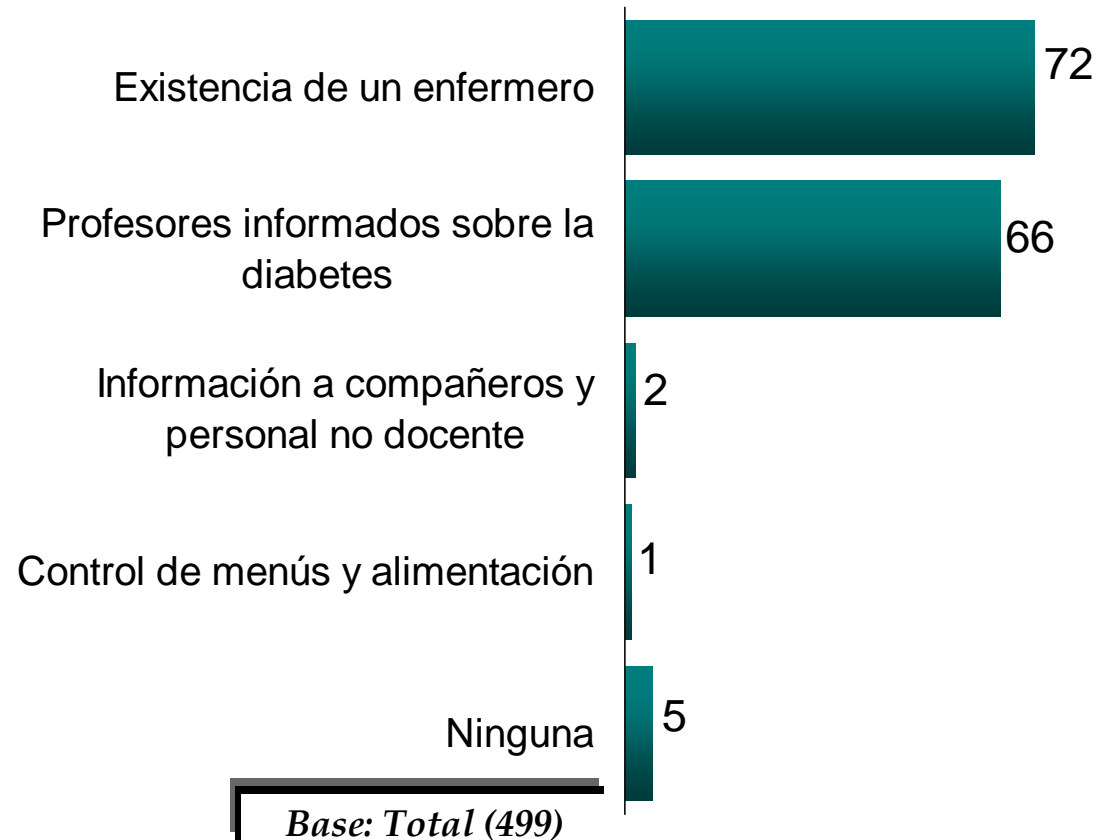

¿El diagnóstico de la diabetes ha influido en la vida familiar?

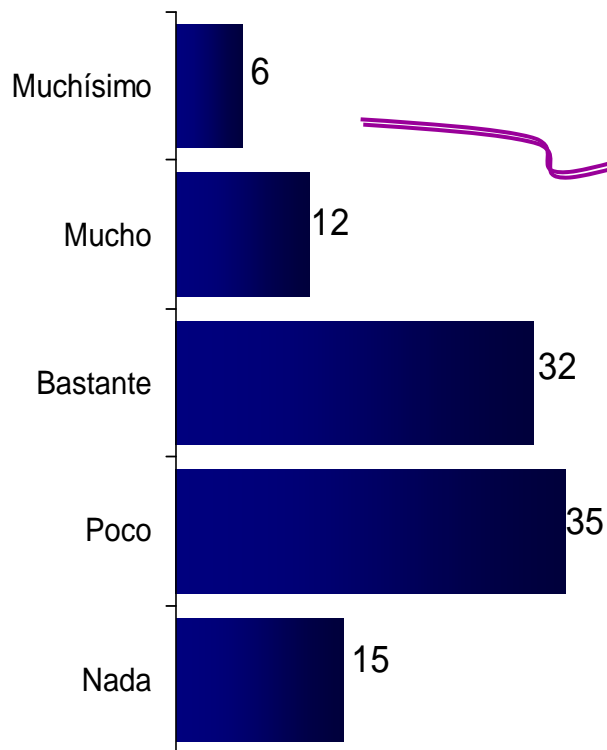

Media : 2,6
"Bastante"

Según edad del niño (% mucho + muchísimo)

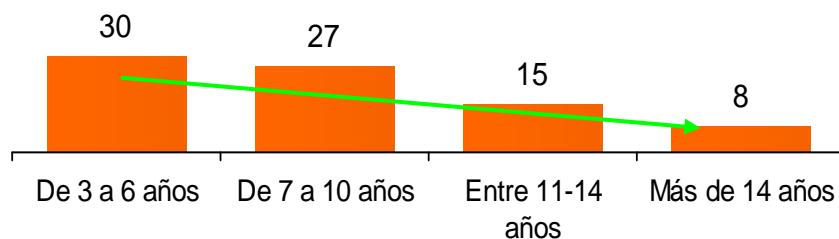

Base: Total (499)



ADEMADRID
Asociación de Diabéticos

Estudio "El niño con diabetes en la escuela" Fundación para la diabetes"

¿Qué reclamamos?

- Que los profesores tengan la **información mínima sobre la diabetes** o sobre cualquier enfermedad crónica y un protocolo que les permita actuar en caso de emergencia.
- Que se elabore una **campaña de información** a los alumnos de los distintos centros de enseñanza explicando en qué consiste la diabetes y la importancia del apoyo y la integración del compañero que la padece.
- Que haya un **ATS/DUE en los centros**, que hiciese, tanto labor pedagógica: hábitos saludables de higiene, comidas sanas e información contra las drogadicciones como para que fuese un referente ante las muchísimas circunstancias que se dan en el día a día durante el horario escolar, tales como: control y cuidado de niños, que por sus circunstancias personales, bien sea por que padecen una enfermedad crónica, como por ejemplo la diabetes, así como ante una enfermedad puntual, fiebre etc.
- Una **política de concienciación de la Dirección de los centros escolares**, que permita la no discriminación del niño diabético y por extensión del resto de los niños que padecen enfermedades crónicas, tanto en las actividades escolares como en las extraescolares.



C/ GENERAL RAMIREZ DE MADRID 18

28020 MADRID

Telf. 91 570 62 43 Fax 91 570 85 51

Horario: Lunes a Viernes

mañanas de 9:00 a 14:00

tardes de 17:00 a 19:00

<http://www.ademadrid.com> presidente@ademadrid.com



ADEMADRID
Asociación de Diabéticos